

Modello 3) Dichiarazione di assenza di cause di incompatibilità per la nomina di Presidente di Commissione- Commissario di gara- Segretario Commissione ex artt. 42 e 77 D.lgs n.50/2016.

(Artt. 46 e 47 D.P.R. n. 445 del 28.12.2000)

Oggetto: procedura di gara per "Affidamento del Servizio Educativo Territoriale (SET)" e del Servizio di Assistenza Scolastica Specialistica (SASS)" dal 01.03.2022 al 28.02.2025

Il sottoscritto DERIU SALVATORE

nato a ALGHERO (Prov.) SS, il 17.01.1988

dipendente del COMUNE DI ARZACHENA

con la qualifica di ASSISTENTE SOCIALE

relativamente all'incarico di:

Componente della Commissione di gara

conferito con determinazione del Responsabile del Servizio _____ n. _____ del _____, nell'ambito della procedura di gara per l'affidamento dei servizi/lavori/forniture in oggetto, a conoscenza di quanto prescritto dall'art. 76 del D.P.R. 28.12.2000 n. 445, sulla responsabilità penale cui può andare incontro in caso di dichiarazioni mendaci, ai sensi e per gli effetti degli artt.46 e 47 del D.P.R. 445/2000, ai sensi e per gli effetti dell'art. 6 del D.P.R. 16.04.2013, n. 62, sotto la propria responsabilità, ai sensi dell'art. 47 del D.P.R. 445/2000

DICHIARA

presa visione dell'elenco dei partecipanti alla procedura di cui sopra, di non incorrere in alcuna delle cause di incompatibilità e di astensione previste dall'art. 77 del D.lgs n. 50/2016 e in particolare:

X che non sussiste fra il sottoscritto e i suddetti partecipanti alla procedura di gara alcuna delle situazioni di incompatibilità previste dall'art. 6bis della Legge n. 241/1990 e dall'art.7 del DPR 62/2013, né alcuna delle cause di astensione previste dall'art. 51 del Codice di Procedura Civile;

X di non aver subito condanna, anche con sentenza non passata in giudicato, per uno dei reati previsti dal Capo I del Titolo II del secondo libro del Codice Penale (reati dei pubblici ufficiali contro la Pubblica Amministrazione);

X di non svolgere e di non avere svolto altra funzione o incarico tecnico o amministrativo relativo al contratto del cui affidamento si tratta;

X di non ricoprire e di non avere ricoperto, nel corso degli ultimi due anni, il ruolo di pubblico

amministratore presso il Comune di Usini;

X di non aver concorso, in qualità di membro di commissione giudicatrice, con dolo o colpa grave accertati in sede giurisdizionale con sentenza non sospesa, all'approvazione di atti dichiarati illegittimi.

Usini, li _____

Firma _____



Allega fotocopia di documento di identità in corso di validità.

Allega curriculum professionale e, per l'adempimento degli obblighi di trasparenza previsti dall'art. 29 del D.lgs n. 50/2016, autorizza la pubblicazione della presente dichiarazione e del curriculum medesimo nella Sezione Amministrazione trasparente del sito istituzionale del Comune.

Informativa privacy ai sensi del Regolamento 679/2016/UE

Si comunica che tutti i dati personali (comuni identificativi, sensibili e/o giudiziari) comunicati al Comune di Usini saranno trattati esclusivamente per finalità istituzionali nel rispetto delle prescrizioni previste Regolamento 679/2016/UE.

Il trattamento dei dati personali avviene utilizzando strumenti e supporti sia cartacei che informatici.

Il Titolare del trattamento dei dati personali è il Comune di Usini, con sede in Via Risorgimento, n.70.

Il Data Protection Officer/Responsabile della Protezione dei dati individuato dall'ente è il seguente soggetto: Avvocato Alessandra Sebastiana Etzo, con studio in Oristano alla via San Simaco n. 85 - dato di contatto del responsabile della protezione dei dati dpo@unionecoros.it

L'Interessato può esercitare i diritti previsti dagli articoli 15, 16, 17, 18, 20, 21 e 22 del Regolamento 679/2016/UE.

L'informativa completa redatta ai sensi degli articoli 13 e 14 del Regolamento 679/2016/UE è reperibile presso gli uffici comunali e consultabile sul sito web dell'ente all'indirizzo www.comune.usini.ss.it

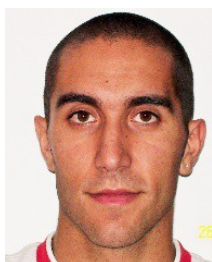

OCCUPAZIONE PER LA QUALE
SI CONCORRE

ESPERIENZA
PROFESSIONALE
Dal 30/04/2021 – in corso

📍 Via Aldo Moro n. 70 – 07044 – Ittiri (SS) – Italia

☎ +39 329 1047953

✉ torederiu88@tiscali.it – torederiu88@pec.it

Sesso M | Luogo e data di nascita Alghero 17/01/1988 | Nazionalità Italiana

Assistente Sociale

(Iscritto nella Sezione B dell'Albo dell'Ordine degli Assistenti Sociali della Regione Sardegna dal 22/07/2015 con il numero 1650)

Assistente Sociale

Comune di Arzachena

- Gestione casi e attuazione progetto d'aiuto
- Segretariato sociale
- Attività di collaborazione con il Tribunale per i Minorenni, Tribunale Ordinario e Forze dell'Ordine
- Responsabile progetti personalizzati ex L. 162/98 utenti con disabilità grave ex L. 104/92
- Responsabile pratiche contribuzione economica alla popolazione
- Collaborazione con strutture scolastiche del territorio
- Programmazione e messa in atto di attività di inclusione sociale per la popolazione
- Erogazione contributi economici e voucher
- Collaborazione con le strutture sanitarie presenti nel territorio
- Responsabile inserimenti civici
- Collaborazione con le tante associazioni volontariato presenti nel territorio

Dal 18/05/2020 – 29/04/2021

Assistente Sociale

Centro Diurno Studio FKT – Dott. Mele, Via Galileo Galilei n. 29 – 07026 – Olbia (Contratto di collaborazione)

- Collaborazione stesura progetti riabilitativi pazienti, aspetto socio-relazionale
- Supporto della rete familiare

Attività o settore Fisioterapia e Riabilitazione

Dal 26/03/2018 – 29/04/2021

Assistente Sociale

Società Cooperativa Sociale Oltrans Service (Contratto di Somministrazione) c/o Comune di Olbia Sett. Servizi alla persona

- Assistente sociale Servizio Educativo Territoriale – Ufficio Stranieri e Nomadi (Responsabile Dott.ssa Biosa Giuseppina)
- Gestione casi e attuazione progetto d'aiuto
- Segretariato sociale
- Attività di collaborazione con il Tribunale per i Minorenni, Tribunale Ordinario e Forze dell'Ordine
- Gestione capo nomadi
- Gestione chiusura campo nomadi e ricollocamento all'interno della città
- Collaborazione con strutture scolastiche del territorio
- Programmazione e messa in atto di attività di inclusione sociale per la popolazione straniera
- Collaborazione con l'USSM di Sassari per la gestione dei progetti di messa alla prova nell'ambito del circuito penale minorile
- Erogazione contributi economici e voucher
- Collaborazione con le strutture sanitarie presenti nel territorio
- Indagini sociali per l'autorità giudiziaria nell'ambito del rilascio e del rinnovo permessi di soggiorno
- Collaborazione con le tante associazioni volontariato presenti nel territorio

Attività o settore Sociale

Dal 25/09/2019 al 31/12/2019

Assistente Sociale con ruolo di Formatore Progetto Regionale "CUMENTZU"

SPS – Sviluppo Performance e Strategie SRL, Aeroporto Costa Smeralda – 07026 – Olbia – (Contratto di somministrazione).

- Servizi integrati per il rafforzamento delle competenze e l'inclusione attiva degli immigrati;
- Colloqui individuali;
- Selezione e formazione candidati

Attività o settore Sociale

Educatore Professionale

La Fenice Cooperativa – Contratto di somministrazione c/o Comunità per minori “Casa Gina” di Nulvi

- Attuazione progetto di aiuto
- Accompagnamento dei minori nella fase adolescenziale della loro vita con attività di supporto alla loro età
- Gestione situazione scolastica dei minori
- Gestione situazione sanitaria dei minori
- Organizzazione attività culturali
- Attività di collaborazione con le famiglie dei minori
- Attività di collaborazione con gli enti professionali convenzionati con la struttura (Tribunale per Minorenni, Tribunale Ordinario, Forze dell'Ordine, UEPE, Comuni, CSM, Uffici per l'Immigrazione)

Attività o settore Sociale

Dal 01/07/2017 al 28/02/2018

Educatore Professionale

Airone Coop. Sociale di Assistenza ONLUS - Contratto di somministrazione c/o privato affetto da “Morbo di Parkinson” con Progetto HCP

- Stimolazione dell'intelletto
- Stimolazione del parlato
- Creazione di un percorso di consapevolezza ed accettazione della malattia, così da eliminare il più possibile il senso di vergogna

Attività o settore Sociale

Dal 03/08/2016 al 30/11/2016

Assistente Sociale

Airone Coop. Sociale di Assistenza ONLUS – Contratto di somministrazione c/o Comune di Borutta

- Gestione casi e attuazione progetto d'aiuto
- Segretariato sociale
- Predisposizione bando comunale progetto regionale “Povertà Estreme”
- Erogazione contributi (canone di locazione, maternità, leggi di settore)
- Gestione piani personalizzati ex Legge 162/98
- Attività amministrativo-gestionale. Predisposizione di atti amministrativi
- Gestione servizio di trasporto e mensa scolastica
- Stesura progetto comunale per partecipazione al bando di Servizio Civile Nazionale
- Attività di collaborazione con il Tribunale per i Minorenni, Tribunale Ordinario e Forze dell'Ordine
- Organizzazione attività culturali comunali

Attività o settore Sociale

Dal 14/06/2016 al 31/08/2016

Assistente Sociale

Airone Coop. Sociale di Assistenza ONLUS – Contratto di somministrazione c/o Comune di Muros

- Attività amministrativo-gestionale. Predisposizione di atti amministrativi
- Segretariato sociale
- Gestione servizio di trasporto e mensa scolastica

Attività o settore Sociale

Dal 08/01/2016 al 30/05/2016

Tirocinio Professionale

Comune di Torralba, Piazza Pola Monsignore n. 5 – 07048 – Torralba (SS)

- Supervisore Ente: Dott.ssa Margherita Manuela Soro

- Acquisizione competenze inerenti la gestione manageriale dei Servizi Sociali
- Predisposizione bandi di gara (approfondimento D.Lg. 50/2016)
- Analisi bandi europei e rendicontazione progetti realizzati dall'Ente

Attività o settore Sociale

Dal 30/12/2013 al 21/03/2014

Dal 14/05/2013 al 11/07/2013

Tirocinio Professionale

Comune di Sassari, Via Zara – 07100 – Sassari

- Supervisore Ente: Dott.ssa Alessandra Orani

- Acquisizione competenze inerenti la gestione manageriale dei Servizi Sociali
- Messa in atto delle competenze teoriche acquisite nel percorso di studi nell'ambito della gestione dei casi

Attività o settore Sociale

ISTRUZIONE E FORMAZIONE

Ottobre 2014 – in corso

Laurea Magistrale in Servizio Sociale e Politiche Sociali (LM-87)

Università degli Studi di Sassari, Dipartimento di Scienze Umanistiche e Sociali

Ottobre 2010 – Aprile 2014

Laurea Triennale in Servizio Sociale ad indirizzo Europeo (L-39)

Università degli Studi di Sassari, Dipartimento di Scienze Umanistiche e Sociali

110 e lode/110

COMPETENZE PERSONALI

Lingua madre

Italiano

Altre lingue

COMPRENSIONE

PARLATO

PRODUZIONE SCRITTA

Ascolto

Lettura

Interazione

Produzione orale

Inglese

B2

B2

B2

B2

B2

Livello attestato dal conseguimento dell'esame previsto nel piano di studi della laurea triennale

Livelli: A1/A2: Utente base - B1/B2: Utente intermedio - C1/C2: Utente avanzato

Quadro Comune Europeo di Riferimento delle Lingue

Competenze comunicative e relazionali

- Ottime competenze comunicative e relazionali, capacità di trasmettere efficacemente le informazioni, autocontrollo e imperturbabilità nella gestione di situazioni critiche, autonomia di giudizio e rapidità di decisione maturate attraverso le esperienze professionali, la pluriennale esperienza arbitrale e le diverse esperienze lavorative a contatto col pubblico.
- Capacità di ascolto, propensione alla comprensione e all'adeguamento alle diverse esigenze personali, maturate attraverso l'attività di insegnamento in una scuola di ballo per bambini.
- Atteggiamento costruttivo, flessibilità e senso di adattamento agli ambienti pluriculturali sviluppato in numerosi anni di associazionismo e durante il corso di studi.

Competenze organizzative e gestionali

- Capacità di organizzare autonomamente il lavoro, definendo le priorità, assumendo responsabilità e rispettando le scadenze e gli obiettivi prefissati, sviluppate in ambito formativo e professionale.
- Propensione a lavorare in gruppo e per obiettivi, rafforzata dalla pluriennale esperienza associazionistica.
- Attitudine alla gestione delle risorse umane ed economiche nonché alla gestione delle varie esigenze, maturata nelle esperienze di direzione delle associazioni frequentate e nei quattro anni di attività come rappresentante degli studenti all'interno del Consiglio di Istituto del liceo scientifico "Marconi".

Competenze professionali

Competenze acquisite durante le esperienze lavorative e di tirocinio, tra le quali, in particolare, quelle relative a:

- gestione casi
- stesura relazioni
- gestione amministrativa dei servizi erogati dall'Ente Comunale
- collaborazione e lavoro di équipe
- predisposizione di bandi e appalti ex D.Lgs.50/2016
- utilizzo dei programmi informatici "ICARO", "ZUDDAS" e "HALLEY"
- progettazione europea

Competenze informatiche

- Buona padronanza degli strumenti Microsoft Office

Patente di guida

Categoria B, automunito.

ULTERIORI INFORMAZIONI

Appartenenza ad associazioni

Faccio parte da 25 anni dell'associazione culturale e folklorica "Ittiri Cannedu", che organizza da 34 anni la manifestazione "ITTIRI FOLK FESTA". Da qualche anno collaboro nella direzione artistica del gruppo di ballo.

Dal novembre 2012 al luglio 2015 ho insegnato nella "Scuola di ballo Ittiri Cannedu", di cui facevano parte bambini e adolescenti dai 5 ai 16 anni.

Ho fatto parte del direttivo dell'associazione "A.M.A. 2008", associazione organizzatrice della festa "ITTIRI BEACH".

Dal febbraio 2007 ho intrapreso la carriera di **arbitro di calcio** arrivando nell'aprile 2011 ad arbitrare in "Eccellenza", la massima categoria regionale. Dal luglio 2015 ricopro il ruolo di assistente arbitrale.

Dal gennaio al giugno del 2016 ho collaborato con l'**associazione volontaristica "IL SORRISO"**. Il mio contributo si esplicava attraverso l'**azione di contrasto alla dispersione scolastica** nei confronti dei ragazzi nella fascia di età tra i 14 e i 18 anni. L'obiettivo minimo dell'associazione è quello di riuscire, attraverso un supporto allo studio, a far conseguire la licenza media a tutti quegli adolescenti che hanno abbandonato la scuola. Ho personalmente condotto fino all'acquisizione della licenza media il gruppo di ragazzi che son stati seguiti dall'associazione nel periodo citato.

Autorizzo il trattamento dei miei dati personali ai sensi del D. Lg. 30 giugno 2003, n. 196 e ai sensi degli artt. 13 e 14 del Reg. UE 679/2016

DATA 07/01/2022

FIRMA

